

MAPA DO CELÓW PROJEKTOWYCH

skala 1:500

Oznaczenie kancelaryjne zgłaszanej pracy geodezyjnej
gb.6640.240.2025

Miejscowość Kolno dz. 2432/2
Jednostka identyfikator 200601_1
evidencyjna nazwa Kolno-miasto
Obręb identyfikator 0001
evidencyjny nazwa Kolno
Nazwa układu prostokątnych płaskich 2000/7
współrzędnych wysokości PL-EVRF2007-NH

Oznaczenie granic obszaru,
który był przedmiotem aktualizacji
Służebności gruntowe mające wpływ
na zagospodarowanie gruntów zlokalizowanych
w granicach projektowanej inwestycji Nie badano
Kontur użytku gruntowego, który
nie jest ujawniony w bazie danych EGIB Brak

GeoPomiar Usługi Geodezyjne
mgr inż. Piotr Jarzyło
Zabiele 160A/18-500 Kolno
NIP: 2910073221 Regon 380880995
tel. 608 832 115

GEODETA UPRAWNIONY
inż. Paweł Łachacz
Ipr. Nr 21029

imię i nazwisko, nr uprawnień
oraz podpis geodety uprawnionego
który opracował mapę

Wykonawca mapy
Mapa aktualna dnia 17.03.2025r

Jestem świadomy odpowiedzialności karnej za złożenie
fałszywego oświadczenia.

Posiadać się, że niniejszy dokument został opracowany
w wyniku prac geodezyjnych i kartograficznych, których
rezultaty zawiera operat wpisany do ewidencji materiałów
państwowego zasobu geodezyjnego i kartograficznego pod
numerem **GB.6640.240.2025**

Zgłoszenie prac geodezyjnych i kartograficznych otrzymał
Starosta Kolnenski

Dokument potwierdzający wynik pozytywnej weryfikacji
do protokołu **GB.6640.240.2025-17646 09.04.2025**

GEODETA UPRAWNIONY
inż. Paweł Łachacz
Ipr. Nr 21029

GeoPomiar Usługi Geodezyjne
mgr inż. Piotr Jarzyło
Zabiele 160A/18-500 Kolno
NIP: 2910073221 Regon 380880995
tel. 608 832 115

LEGENDA:

A-J	GRANICE TERENU OBJĘTEGO OPRACOWANIEM
	NIEPRZEKACZALNA LINIA ZABUDOWY
	PROJEKTOWANE OGRODZENIE
	PROJEKTOWANE UTWARDZENIE TERENU- CIĄGI PIESZE
	POWIERZCHNIA Z PŁYT CHODNIKOWYCH WYM. 50X50X7cm
	ISTNIEJĄCE TERENY ZIELONE- TRAWNIKI- PRZEZNACZONE DO REWITALIZACJI
	POWIERZCHNIA Z KOSTKI BETONOWEJ gr.6cm
	PROJ. NAWIERZCHNIA BEZPIECZNA
	OBRZEŻE BETONOWE wym. 100 x 20x 6 cm
	OBRZEŻE BETONOWE wym. 100 x 30x 8 cm

PROJEKTOWANA ZIELEŃ:

	PROJ. DRZEWO LISCIASTE
	PROJEKTOWANE KRZEWY
	REZERWA TERENU NA PLAC ZABAW-200m2

INSTALACJE ELEKTRYCZNE:

	PROJ. KANALIZACJA KABLOWA
	PROJ. URZĄDZENIE FOTOWOLTAICZNE- WG ODRĘBEGO OPRACOWANIA
	PROJ. OŚWIETLENIE TERENU- WG ODRĘBEGO OPRACOWANIA

MAŁA ARCHITEKTURA:

1. WIATA- 1SZT.
2. ŁAWKA BEZ OPARCIA- 4 SZT.
3. UTWARDZENIE TERENU POD SCENĘ- 1 SZT.
4. ZESTAW: ŁAWKA Z OPARCIEM dł. 175cm, TREJAŻ, KOSZ NA ŚMIECI Z DASZKIEM 35 L- 6SZT.
5. STOJAK NA ROWERY- 1SZT.
6. STÓŁ PIKNIKOWY Z ŁAWKAMI- 8 SZT.
7. TREJAŻ
8. KOSZ NA ŚMIECI Z DASZKIEM 35 L - 4SZT.

A. REZERWA TERENU NA PLAC ZABAW
B. PARK LINOWY
C. ZJAZD LINOWY- TYROLKA

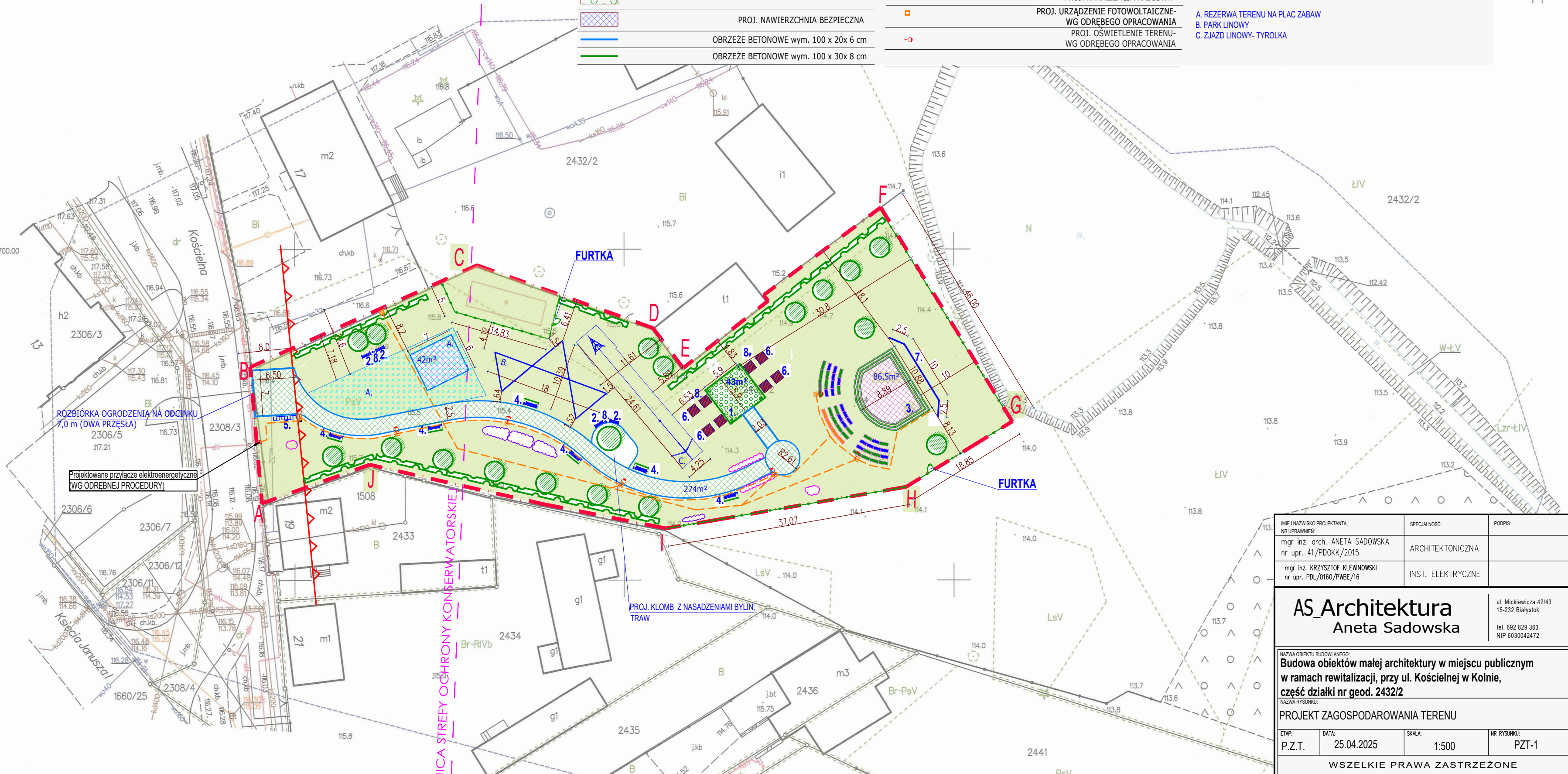

IMIE I NAZWISKO PROJEKTANTA, NR UPRAWNIEN	SPECJALNOŚĆ	PODPIS
mgr inż. arch. ANETA SADOWSKA nr upr. 41/PDOKK/2015	ARCHITEKTONICZNA	
mgr inż. KRZYSZTOF KLEWINOWSKI nr upr. PDL/0160/PWBE/16	INST. ELEKTRYCZNE	
AS_Architektura Aneta Sadowska		
ul. Mickiewicza 42/43 15-232 Białystok tel. 692 829 363 NIP 6030042472		
NAZWA OBIEKTU BUDOWANEGO: Budowa obiektów małej architektury w miejscu publicznym w ramach rewitalizacji, przy ul. Kościelnej w Kolnie, część działki nr geod. 2432/2		
NAZWA RYSUNKU: PROJEKT ZAGOSPODAROWANIA TERENU		
ETAP: P.Z.T.	DATA: 25.04.2025	SKALA: 1:500
		NR RYSUNKU: PZT-1
WSZELKIE PRAWA ZASTRZEŻONE		